

découvertes insoupçonnées

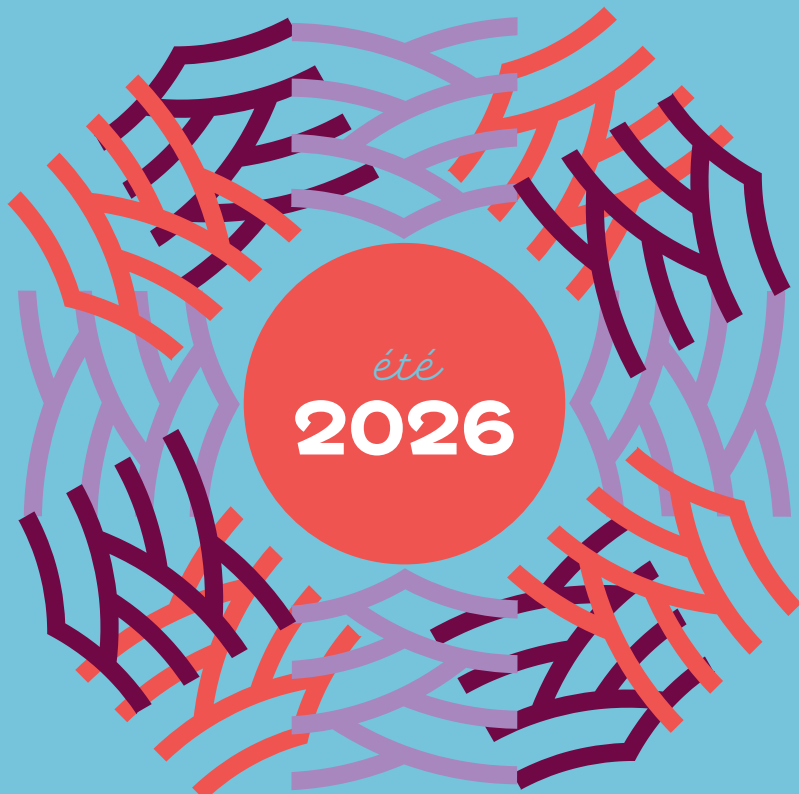

*été*  
**2026**

 anjou  
bleu

*les p'tites*  
**pépites**

# Programmez vos rendez-vous insoupçonnés en Anjou bleu au mois de juillet

**01** **Mardi 7 juillet • 16h30**  
Visite de l'Asinerie de la Rivière  
📍 Grez-Neuville > p.8

**02** **Jeudi 9 juillet • 10h30**  
Visite guidée du domaine  
du Château Vernay  
📍 Champteussé-sur-Baconne > p.9

**03** **Jeudi 9 juillet • 15h**  
Atelier tataki-zome  
📍 Bécon-les-Granits > p.10

**04** **Vendredi 10 juillet • 10h**  
Visite d'une ferme de spiruline  
📍 Noëllet (Ombree d'Anjou) > p.11

**05** **Samedi 11 juillet • 10h30**  
Atelier écriture et gravure  
📍 Châteauneuf-sur-Sarthe  
(Les Hauts d'Anjou) > p.12

**06** **Lundi 13 juillet • 14h**  
Visite du verger de Maxifruit  
📍 Champigné (Les Hauts d'Anjou) > p.13

**07** **Mercredi 15 juillet • 10h30**  
Visite guidée  
du château médiéval  
📍 Pouancé > p.14

**08** **Jeudi 16 juillet • 10h**  
Visite ludique autour  
des 5 sens à la ferme  
📍 Le Tremblay (Ombree d'Anjou) > p.15

**09** **Jeudi 16 juillet • 14h**  
Visite guidée du manoir  
du Grand Carqueron  
📍 Le Lion d'Angers > p.16

**10** **Jeudi 16 juillet • 19h**  
Balade attelée gourmande  
📍 Aviré (Segré-en-Anjou bleu) > p.17

**11** **Vendredi 17 juillet • 10h**  
Visite guidée du village  
du Bourg d'Iré  
📍 Le Bourg d'Iré  
(Segré-en-Anjou bleu) > p.18

**12** **Vendredi 17 juillet • 17h**  
Pédalo puis apéro  
📍 Thorigné d'Anjou > p.19

**13** **Samedi 18 juillet • 10h30**  
Découverte d'une ferme  
maraîchère  
📍 Nyoiseau  
(Segré-en-Anjou bleu) > p.20

**14** **Mardi 21 juillet • 9h**  
P'tit déjeuner paysan à la ferme  
📍 Contigné (Les Hauts d'Anjou) > p.21

**15** **Mercredi 22 juillet • 10h**  
Atelier création baume  
et huiles florales  
📍 La Jaille-Yvon > p.22

**16** **Mercredi 22 juillet • 15h**  
Visite guidée du domaine  
du Château de Danne  
📍 Nyoiseau Saint-Martin-du-Bois  
(Segré-en-Anjou bleu) > p.23

**17** **Jeudi 23 juillet • 10h**  
Visite guidée de Châtelais  
et activité au musée  
📍 Châtelais (Segré-en-Anjou bleu) > p.24

**18** **Vendredi 24 juillet • 14h30**  
Jeu de piste  
dans la cité médiévale  
📍 Pouancé (Ombree d'Anjou) > p.25

**19** **Samedi 25 juillet • 10h**  
Visite de la ville de Segré  
📍 Segré (Segré-en-Anjou bleu) > p.26

**20** **Mardi 28 juillet • 15h**  
Atelier vannerie  
📍 Bouillé-Ménard  
(Ombree d'Anjou) > p.27

**21** **Mercredi 29 juillet • 10h**  
Jardins et Château  
de la Devansaye  
📍 Marans (Segré-en-Anjou bleu) > p.28

**22** **Mercredi 29 juillet • 14h**  
Découverte d'une fonderie  
d'art et d'une coutellerie  
📍 Le Lion d'Angers > p.29

**23** **Jeudi 30 juillet • 14h30**  
Initiation à la pêche  
📍 Combrée (Ombree d'Anjou) > p.30

**24** **Jeudi 30 juillet • 18h**  
Visite du village d'Aviré  
📍 Aviré (Segré-en-Anjou-Bleu) > p.31

**25** **Vendredi 31 juillet • 15h**  
Initiation à la grimpe d'arbre  
📍 La Cornuaille (Val d'Erdre Auxence)  
> p.32

# Programmez vos rendez-vous *insoupçonnés en Anjou bleu* au mois d'août

- 26** **Mardi 4 août • 14h45**  
Initiation au tir à l'arc  
📍 La Jaille-Yvon > p.33
- 27** **Mercredi 5 août • 16h30**  
Traite ouverte à la ferme  
📍 Saint-Michel-et-Chanveaux (Ombrée d'Anjou) > p.34
- 28** **Jeudi 6 août • 14h**  
Visite guidée de La Maison de la Rivière  
📍 Châteauneuf-sur-Sarthe (Les Hauts d'Anjou) > p.35
- 19** **Jeudi 6 août • 18h**  
Visite de la ville de Segré  
📍 Segré (Segré-en-Anjou-Bleu) > p.26
- 29** **Vendredi 7 août • 15h30**  
Atelier modelage  
📍 St Michel et Chanveaux (Ombrée d'Anjou) > p.36

- 30** **Mardi 11 août • 15h**  
Découverte d'une ferme florale  
📍 La Jaille-Yvon > p.37
- 31** **Jeudi 13 août • 14h**  
Visite guidée du village de Thorigné d'Anjou  
📍 Thorigné d'Anjou > p.38
- 17** **Vendredi 14 août • 15h**  
Visite guidée de Châtellais et activité au musée  
📍 Châtellais (Segré-en-Anjou bleu) > p.24
- 32** **Mardi 18 août • 14h45**  
Sortie canoë sur la rivière  
📍 La Jaille-Yvon > p.39
- 33** **Jeudi 20 août • 14h**  
Visite guidée de la ville de Candé  
📍 Candé > p.40

- 34** **Vendredi 21 août • 14h**  
Balade botanique et création de tisane  
📍 Challain la Potherie > p.41
- 04** **Mardi 25 août • 10h**  
Visite d'une ferme de spiruline  
📍 Noëillet (Ombrée d'Anjou) > p.11
- 35** **Mardi 25 août • 15h**  
Visite d'une ferme pédagogique  
📍 Le Bourg d'Iré (Segré-en-Anjou bleu) > p.42
- 36** **Jeudi 27 août • 14h**  
Visite guidée du Château de Vaux  
📍 Miré > p.43

- 37** **Jeudi 27 août • 19h45**  
Sortie crépusculaire aux papillons  
📍 Vern d'Anjou (Erdre-en-Anjou) > p.44
- 38** **Vendredi 28 août • 14h**  
Visite du Musée du Granit & Rando subaquatique  
📍 Bécon-les-Granits > p.45

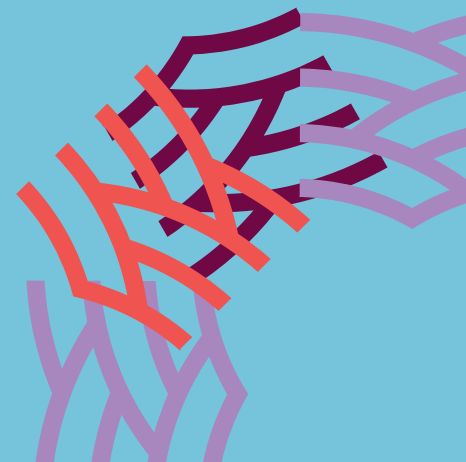

## Pour bien préparer

*votre sortie*

### Réserver

- Dans les bureaux d'accueil de l'Office de Tourisme de l'Anjou bleu, à Segré & au Lion-d'Angers
- Par téléphone au **02 41 92 86 83**
- Par mail à **officedetourisme@anjoubleu.com**

### Venir

- **Inscriptions et réservations obligatoires** pour chaque rendez-vous
- Rendez-vous sur place pour les personnes déjà inscrites

### Bien s'organiser

- Paiement sur place
- Tenue adaptée et bonnes chaussures à prévoir (en fonction de la météo)
- Pendant les rendez-vous, les enfants sont sous la responsabilité de leurs accompagnants
- Pour les personnes à mobilité réduite, modalités d'accès à vérifier lors de la réservation
- Il sera parfois possible de figer l'instant en prenant des photos. Attention cependant, certains sites étant privés, il est important de demander l'autorisation, en fonction de la pépite à découvrir !

### En savoir +

- Retrouvez l'ensemble des informations sur notre site web **www.tourisme-anjoubleu.com**
- Retrouvez l'intégralité du programme sur la page Facebook des **#lesptitespépites**
- Auprès de l'Office de Tourisme de l'Anjou bleu

## Baludik® :

### L'aventure en poche, *la découverte au bout des doigts !*

Explorez et redécouvrez votre territoire de manière ludique avec Baludik®, l'application gratuite qui transforme chaque balade en jeu de piste ! Suivez les indices, débloquez des contenus enrichis et vivez des expériences uniques à chaque étape. Que ce soit une chasse au trésor, une enquête policière ou une balade culturelle, **Baludik®** vous offre une nouvelle façon de découvrir les richesses de l'Anjou bleu.

**De nombreux parcours numériques à découvrir en s'amusant en Anjou bleu.**

> **Candé** : « **Candé, au temps de la gabelle** ». Durée : 1h

> **Grez-Neuville** : Enquête policière : « **L'affaire du pont de Grez-Neuville** » Durée : 1h

> **Noyant-la-Gravoyère** : « **Mais où est donc passé le parageot Barnabé ?** » Durée : 1h30

> **Challain-la-Potherie** : « **Archibald à la découverte du village de Challain-la-Potherie** » Durée : 1h15

> **Châteauneuf-sur-Sarthe** : « **Joseph, passeur sur la Sarthe** » Durée : 2h

> **Thorigné d'Anjou** : « **En balade à Thorigné d'Anjou avec Jeannette** » Durée : 1h30

> **Segré** : « **Sabotage à la mine sur le Carreau de l'Oudon** » Durée : 1h

> **Miré** : « **Sur les traces de Jacques et Étienne, tailleurs de pierre** » Durée : 2h

> **Bécon-les-Granits** : « **Les aventures de Marsouin au temps des granitiers** » Durée : 1h15



01

Mardi 7 juillet • 16h30

- 🕒 1h
- € Gratuit
- 📍 Accès à pied par le chemin de halage depuis le quai de l'Hirondelle à Grez-Neuville  
Prévoir 10 minutes de marche

*Vous aimerez aussi*

parcourir le **Parc Départemental de l'Isle Briand** au Le Lion d'Angers

capturer l'instant avec votre appareil photo dans le **Village de Charme de Grez-Neuville**

## L'âne, star de la ferme

Visite guidée de l'Asinerie de la Rivière

Un élevage insolite de Baudets du Poitou au bord de la Mayenne. C'est un couple de propriétaires passionnés qui nous accueillent à l'**Asinerie de la Rivière**. Ils produisent du lait d'ânesse pour la cosmétique et sont aussi de fervents défenseurs de cette race d'ânes en voie de disparition. Au programme : démonstration de traite d'ânesses, découverte des produits cosmétiques (savons, shampoings, crèmes...) et des créations de bijoux à base de laine, initiation à la feutrine... Un moment de rencontre et de partage à vivre en famille !

Utile à savoir : Tous les mardis pendant les vacances scolaires de juillet et août, vers 16h30, des visites commentées de l'asinerie sont également proposées.

📍 Grez-Neuville



02

NOUVEAUTÉ !

Jeudi 9 juillet • 10h30

- 🕒 1h
- € 3€
- 📍 Lieu-dit Verney  
Champteussé-sur-Baconne

*Vous aimerez aussi*

découvrir le **Village de Charme de Champteussé-sur-Baconne**

**les surprenantes toiles d'Adelyne Neveux** marouflées, à découvrir dans l'église du village de Chambellay

## Au cœur du domaine

Visite guidée parc paysager du château de Verney

Mentionné dès le 12<sup>ème</sup> siècle dans les textes, **le château de Verney** connaît de grandes transformations au 17<sup>ème</sup> et dans la seconde moitié du 19<sup>ème</sup> siècle grâce aux architectes René Hodé et Auguste Beignet. Il est entouré d'un vaste parc paysager bordé par la Baconne. On vous parlera dans cette visite de son parc, son architecture, l'histoire du château et vous pourrez découvrir la galerie du château.

📍 Champteussé-sur-Baconne



03

**Jeudi 9 juillet • 15h**

🕒 2h

€ 12€

📍 Pont-Besnard  
Bécon-les-Granits

*Vous aimerez aussi*

vous promener sur  
le sentier du granit  
et suivre la visite  
du **Musée du Granit**

vous baigner à l'**étang  
du petit Anjou** au  
Louroux Béconnais  
(Val d'Erdre-Auxence)

## De la botanique à l'artistique

Initiation au tatakizome

Venez découvrir cette technique ancestrale d'impression végétale ! Le temps d'un atelier, **l'Appel du Végétal** vous propose de teindre votre textile grâce aux pigments des végétaux. Nous utiliserons les plantes sauvages des chemins pour réaliser votre création sur tissu.

À partir de 8 ans

📍 **Bécon-les-Granits**



04

**Vendredi 10 juillet • 10h**

**Mardi 25 août • 10h**

🕒 1h15

€ 2€ / participant

📍 Lieu-dit la Foie  
Noëllet (Ombree d'Anjou)

*Vous aimerez aussi*

découvrir le plan d'**eau  
de Combrée** pour un  
moment de pique-nique  
ou de baignade

faire une pause près  
du **lavoir**, dans le village  
d'Armaillé

## Surprenantes doses d'énergie !

Visite guidée d'une ferme de spiruline

Découvrir une ferme de spiruline en Anjou bleu ? Cap sur la découverte de la ferme **My Spiruline** qui cultive cette microalgue. Jérôme Guerrand, biochimiste et agronome de formation spécialisée en protection des cultures et création variétale de plantes cultivées vous présentera son métier, la culture de cette algue planctonique. Après une visite des bassins de culture, vous comprendrez l'importance de cette plante, en connaîtrez ces vertus et comment elle peut se consommer.

📍 **Noëllet** (Ombree d'Anjou)



05

**Samedi 11 juillet • 10h**

- 🕒 7h
- 💶 80€
- 📍 Atelier 2 bis  
19, rue Nationale  
Châteauneuf-sur-Sarthe

*Vous aimerez aussi*

découvrir **les œuvres d'estampes** présentées à l'atelier 2 bis à Châteauneuf-sur-Sarthe et rencontrer l'artiste qui travaille sur place

profiter des animations mises en place par **Court-Circuit** à Juvardail

**NOUVEAUTÉ !**

## Échappée créative

Atelier d'écriture et de gravure avec 2 artistes

Venez vous essayer à l'écriture et à la gravure le temps d'une journée pour une parenthèse artistique et créative autour de la mémoire à l'**Atelier 2 Bis**.

Au programme : atelier écriture le matin, gravure l'après-midi pour transformer les souvenirs en créations uniques. Le matin vous explorerez les recoins de votre mémoire pour une séance d'écriture avec Adeline Bertin, écrivain-biographe, journaliste et membre du Groupement national des Écrivains-Conseils®. L'après-midi, vous figurez ces mémoires sur une gravure à la pointe sèche en compagnie d'Emma-Özlem Kaya, artiste-graveur.

Prévoir son pique-nique pour le midi, vous profiterez de la vue depuis les bords de Sarthe !

Matériel fourni

📍 **Châteauneuf-sur-Sarthe** (Les Hauts d'Anjou)

06

**Lundi 13 juillet • 14h**

- 🕒 1h30
- 💶 Gratuit
- 📍 Lieu-dit les Hêtres  
Champigné  
(Les Hauts d'Anjou)

*Vous aimerez aussi*

découvrir **son bar à sorbets** mis en place pour l'occasion

**Champigné et son Anjou-Golf**

## Rencontre fraîcheur : le paysan-glacier raconte

Rencontre dans le verger de Maxifruit

Rencontre et balade avec l'univers de Maxime, paysan glacier. Il échangera sur son parcours, présentera son verger choyé et abondant, qu'il greffe lui-même et méticuleusement entretenu par ses soins et présentera son travail et ses sorbets savoureusement bons. Vous pourrez acheter et tester les sorbets fermiers de **Maxifruit** pour les déguster ensuite sur place. Des idées gourmandes et fruitées qui ne manqueront pas de vous rafraîchir !

📍 **Champigné** (Les Hauts d'Anjou)



07

NOUVEAUTÉ !

**Mercredi 15 juillet • 10h30**

- 🕒 1h15
- € 3€ / personne  
Gratuit pour les enfants (4-11 ans)
- 📍 Château médiéval de Pouancé. Grenier à Sel, 1 rue Louis Bessière, Pouancé (Ombred'Anjou)

*Vous aimerez aussi*

les ateliers de parfum naturel proposés aux **Jardins de Carbay Hills** à Carbay

les autres formats de visite du **château médiéval**

## Dans les secrets de la forteresse

Visite guidée du château médiéval de Pouancé

Dressé sur son éperon schisteux, **le château de Pouancé** domine depuis près de dix siècles la vallée de la Verzée, la cité médiévale et l'étang qui enserme les remparts.

Lors d'une visite guidée, vous explorerez les vestiges de cette place forte médiévale et laissez-vous transporter au cœur de son histoire.

Une petite gourmandise digne de l'époque vous attend en fin de visite !

À partir de 6 ans

📍 **Pouancé** (Ombree d'Anjou)



08

NOUVEAUTÉ !

**Jeudi 16 juillet • 10h**

- 🕒 2h
- € 12€ / personne
- 📍 Ferme LG Bio La Guiblaie Le Tremblay (Ombree d'Anjou)

*Vous aimerez aussi*

déjeuner au restaurant de **la ferme-auberge de la Touche**

**faire le tour du plan d'eau** de Combrée (Ombree d'Anjou)

## Voyage sensoriel à la ferme !

Visite ludique autour des 5 sens à la ferme

Partez à la découverte de la vie de la ferme à travers une visite guidée pas comme les autres. En totale immersion, utilisez vos sens les uns après les autres pour reconnaître toutes les textures, sons, goûts de la ferme.

Une visite ludique qui met à l'épreuve les 5 sens pour une découverte originale de la **ferme LG Bio**.

À partir de 2 ans

📍 **Le Tremblay** (Ombree d'Anjou)



09

**Jeudi 16 juillet • 14h**

- 🕒 1h30
- 💶 5€ (à partir de 16 ans)
- 📍 Le Grand Carqueron  
Le Lion d'Angers

*Vous aimerez aussi***le Parc départemental  
de l'Isle Briand**le sentier d'interprétation  
du centre-ville

## Histoire à ciel ouvert

**Visite guidée des extérieurs  
du Grand Carqueron**

Bienvenue au **manoir du Grand Carqueron**, pour une visite guidée d'un site habité depuis l'an mil, en cours de restauration, qui vous permettra de découvrir l'histoire et l'architecture d'une ancienne maison forte des XVI<sup>e</sup> et XVII<sup>e</sup> siècle ayant conservé l'ensemble de ses éléments d'origine autour de sa cour encore close de murailles.

📍 **Le Lion d'Angers**

- 16 -



10

**Jeudi 16 juillet • 19h**

- 🕒 1h15
- 💶 12€ / adulte  
6€ / enfant (6 à 12ans)
- 📍 Lieu-dit La Jarretière  
Aviré

*Vous aimerez aussi*parcourir la campagne  
sur **les sentiers  
de randonnée****la Ville de Segré** et son  
parcours historique  
en autonomie

## Une chevauchée gourmande

**Balade gourmande en attelage  
avec les Attelages de la Jarretière**

Faites le plein de nature avec cette promenade gourmande en attelage dans le bocage de l'Anjou bleu. Laissez-vous guider par Jean Gastineau, meneur expérimenté des **Attelages de la Jarretière**, qui vous livrera tous les secrets de l'attelage et de ses impressionnants chevaux de trait. Une randonnée gourmande à savourer !

**Utile à savoir :** Prévoir vêtements adaptés aux conditions  
météorologiques📍 **Aviré** (Segré-en-Anjou-Bleu)

- 17 -



11

Vendredi 17 juillet • 10h

- 🕒 1h30
- € Gratuit
- 📍 Place de l'église  
Le Bourg d'Iré  
(Segré-en-Anjou-Bleu)

#### *Vous aimerez aussi*

vous balader à la découverte des animaux de **la Ferme pédagogique aux 5 Chemins**

Découvrir l'ensemble bâti des **Fours à Chaux de la Veurière**

## Secrets de pierres et d'histoires

Visite guidée du village du Bourg d'Iré

Découvrez ce charmant village du Bourg d'Iré tout proche de Segré, dont la riche histoire est intimement liée à celle du Comte Alfred de Falloux, promoteur du développement agricole dans cette région rurale et ministre de l'Instruction publique et des cultes en 1848. La visite commentée livrera l'histoire de l'église du XI<sup>ème</sup> siècle avec son clocher octogonal en pierre, du lavoir et du château « Alfred de Falloux », agrémentée des secrets et anecdotes sur le patrimoine et la vie du village.

📍 Le Bourg d'Iré (Segré-en-Anjou-Bleu)



12

Vendredi 17 juillet • 17h

- 🕒 1h30
- € 10€ / personne
- 📍 La Cabane de Thorigné  
1777 route du Lion  
Thorigné d'Anjou

#### *Vous aimerez aussi*

prolonger votre moment en réservant un diner à la Guinguette **La Cabane de Thorigné**

le **Parc Départemental de l'Isle Briand** au Lion d'Angers pour une balade vélo ou à pied

## Pagaye, trinque et savoure

Sortie chill pédalo-apéro depuis la Cabane de Thorigné

Soirée chill pour combiner détente et convivialité ! Au programme, départ pour une balade d'une durée d'une heure en pédalo ou canoë au choix sur la rivière Mayenne suivie d'un apéro convivial dans une guinguette, **La Cabane de Thorigné**, sans se mouiller les pieds dans l'eau ! Pour mieux profiter de l'été et de sentir l'air frais des vacances en Anjou bleu !

📍 Thorigné d'Anjou





13

**Samedi 18 juillet • 10h30**

- 🕒 1h15
- € Gratuit
- 📍 Ferme au Pré de Chez Vous  
169, la Gasneraie Nyoiseau  
(Segré-en-Anjou-Bleu)

### *Vous aimerez aussi*

comprendre l'histoire locale avec le **parcours en plein air des mineurs de fer**

participer aux animations de l'été et découvrir les expositions à **Centrale 7**

## Maraîcher du coin, passion en main !

Découverte d'une ferme maraîchère

Alexis Pedrot, maraîcher bio à la ferme **Le Pré de Chez Vous** cultive sur son exploitation à taille humaine des légumes dans le respect de notre environnement. Il parlera de ses valeurs, de son engagement, de son travail au quotidien et de ses techniques culturales.

En fin de visite, il sera possible d'acheter les produits de la ferme sur place.

📍 **Nyoiseau** (Segré-en-Anjou-bleu)



14

**Mardi 21 juillet • 9h**

- 🕒 2h30
- € 10€ / personne  
7€ pour les moins de 8 ans
- 📍 Lieu-dit La Fosse Neuve  
Contigné  
(Les Hauts d'Anjou)

### *Vous aimerez aussi*

vous promener dans le **Parc Buron** à Contigné

Les jolis villages à proximité

## P'tit déj' paysan à la ferme

P'tit déjeuner suivi d'une visite à la ferme

Petit-déjeuner à la ferme avec les **Brebis Anjouées !** Dans un cadre exceptionnel et de nature, place à ce moment où le bon excelle en papilles ! Les produits fermiers de la ferme seront à déguster lors d'un petit-déjeuner avec découverte des lieux ! Une rencontre avec ce jeune couple d'éleveurs, amoureux de la nature et du naturel. Ils vous présenteront leur travail, leur troupeau de brebis et vous parleront de la transformation de leur lait biologique en produits laitiers. Ce sera pour vous l'occasion de découvrir leur fromage de brebis, de la tomme au fromage frais ainsi que le lait et les yahourts fermiers.

Sous réserve d'un nombre suffisant de participants. Pour un accueil optimal, il faudra réserver cette animation en amont (**avant le 18 juillet**)

📍 **Contigné** (Les Hauts d'Anjou)



15

NOUVEAUTÉ !

**Mercredi 22 juillet • 10h**

- 🕒 2h
- 💶 25€
- 📍 290 Chemin de la Meltière, La Jaille-Yvon

*Vous aimerez aussi*

découvrir le parcours pêche labellisé  
« **Parcours famille** »

flâner à la découverte du Village de Charme de Chenillé-Changé, ses ruelles préservées et sa vue imprenable sur la rivière

## Laissez la nature vous embaumer !

Atelier baumes et huiles florales

Et si vous participiez à un atelier complet proposé par **Nature et Simples** pour apprendre à faire vous-mêmes vos baumes et huiles aux fleurs pour la peau ! Idéal pour devenir autonome, avec des apports théoriques sur les besoins de notre peau, les vertus des plantes, les huiles et les méthodes à utiliser et un temps de pratique : récolte des fleurs, fabrication d'un macérat huileux et d'un baume. Vous repartirez avec vos 2 préparations et un mémo-écrit.

📍 **La Jaille-Yvon**



16

**Mercredi 22 juillet • 15h**

- 🕒 1h30
- 💶 6€ / adulte - Gratuit pour les moins de 18 ans
- 📍 Domaine de Danne St-Martin-du-Bois (Segré-en-Anjou-Bleu)

*Vous aimerez aussi*

découvrir l'exposition **Resonances Vivantes** à l'Orangerie

la **base de loisirs Anjou Sport Nature** et ses multiples possibilités d'activités

## L'art de vivre autrement

Visite guidée du château de Danne

Situé à Saint-Martin-du-Bois, Danne est un domaine emblématique de l'Anjou. La visite guidée historique permet de parcourir 1000 ans d'histoire en passant par le pigeonnier médiéval, le château avec ses salles de réception richement décorées, la ferme modèle du 19<sup>ème</sup> siècle, le potager unique en son genre et le parc paysager aux arbres bicentenaires. Exceptionnellement ouverts, ces lieux privés sont habités par la même famille depuis 400 ans. Elle vous invite à les découvrir.

📍 **St-Martin-du-Bois** (Segré-en-Anjou-Bleu)

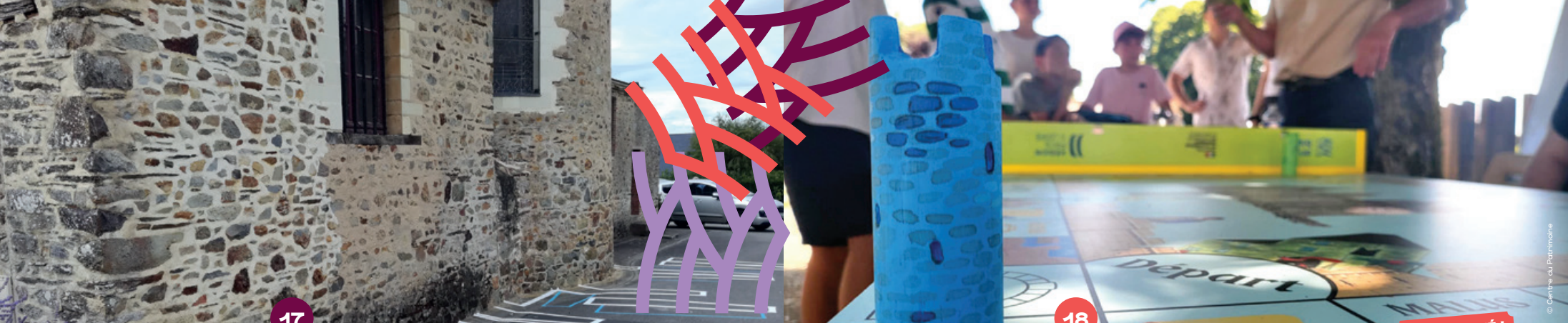

17

Jeudi 23 juillet • 10h  
Vendredi 14 août • 15h

- 🕒 2h
- € 8€ / personne
- 📍 sur le parking, devant la mairie, Châtellais (Segré-en-Anjou-Bleu)

*Vous aimerez aussi*

**la Mine Bleue**  
à Noyant-la-Gravoyère

**le parc St-Blaise** et son étang

## Châtellais : aux racines de l'Antiquité Partie 1

## Châtellais : Secrets et légendes médiévales Partie 2

Découvrez ce petit village de **Châtellais** chargé d'histoire, à travers une visite commentée par des passionnés sur les pas de l'Antiquité. Le parcours sera ponctué de nombreux vestiges historiques, dont le cimetière mérovingien à ciel ouvert. 2 périodes différentes abordées lors de chaque visite du village. Suivra un atelier ludique pour mieux comprendre cette période dans le **musée archéologique** du village avec sa collection d'artéfacts.

Ateliers à la suite de la visite dans le musée pour les plus jeunes

📍 **Châtellais** (Segré-en-Anjou bleu)

18

Vendredi 24 juillet • 14h30

- 🕒 2h environ
- € 8€ / personne  
15 € formule duo  
30 € forfait famille  
(2 adultes et 3 enfants)
- 📍 Centre du patrimoine Pouancé

*Vous aimerez aussi*

le **château médiéval de Pouancé** et sa visite en famille

le **Parc Départemental de l'Isle Briand** au Lion d'Angers pour une balade vélo ou à pied

**NOUVEAUTÉ !**

## À la conquête de l'histoire ! Jeu de piste dans la Cité médiévale

Laissez-vous tenter par cette enquête autour de l'histoire, animation mise en place par le **Centre du Patrimoine de Pouancé**... En famille ou entre amis, amusez-vous par équipe à découvrir les secrets des monuments de la ville médiévale de Pouancé. Baladez-vous en répondant aux questions et devenez incontournables sur la période médiévale.

À partir de 7 ans

Avis aux curieux : et si vous testiez la nouvelle formule des **Judis en Famille** en juillet avec la visite du château médiéval, combinée à un atelier de découverte au Centre du Patrimoine ?

📍 **Pouancé** (Ombree d'Anjou)



19

**Samedi 25 juillet • 10h**  
**Jedi 6 août • 18h**

- 🕒 2h
- € 5€ - Gratuit pour les moins de 18 ans
- 📍 Place de l'église Segré (Segré-en-Anjou-Bleu)

*Vous aimerez aussi*

**la Voie Verte**  
Segré-Pouancé  
à tester en vélo

**le Château de la Lorie**  
à La Chapelle-sur-Oudon  
(Segré-en-Anjou-Bleu)

## Les voix du vieux Segré

Visite guidée de la ville

Riche de plus de 1 000 ans d'histoire, la ville de Segré a connu les combats de la guerre de Cent ans, des guerres de religion et de la chouannerie. Mais c'est surtout aux XIX<sup>e</sup> et XX<sup>e</sup> siècles que Segré a connu un formidable essor grâce à ses industries, sa gare, son commerce fluvial et sa sous-préfecture. Découvrez à travers son patrimoine urbain, l'histoire de cette petite cité médiévale devenue capitale du Haut-Anjou.

📍 **Segré** (Segré-en-Anjou-bleu)



20

**Mardi 28 juillet • 15h**

- 🕒 2h30
- € 30€ / personne
- Matériel et collation comprise
- 📍 Fleur de Lise 372 chemin de la heronnaie, Bouillé-Ménard (Ombrée d'Anjou)

*Vous aimerez aussi*

découvrir le surprenant **char Sherman** au coeur du village de Grugé l'Hôpital

piquer-niquer dans le charmant village d'Armaillé avec une vue sur le lavoir

## Osez l'osier

Initiation à la vannerie

Au cours de l'atelier vannerie chez **Fleur de Lise** vous apprendrez à tresser un petit objet unique en osier, à votre rythme, tout en découvrant les bases de ce savoir-faire ancestral. L'expérience se vit comme une parenthèse créative et ressourçante, dans une ambiance conviviale, une pause gourmande ainsi qu'une visite de l'oseraie, le tout dans une ambiance chaleureuse et conviviale. Vous en rêviez ? et bien osez maintenant !

À partir de 8 ans

📍 **Bouillé Ménard** (Ombrée d'Anjou)



21

**Mercredi 29 juillet • 10h**

- 🕒 1h30
- € 6€ - Gratuit pour les moins de 18 ans
- 📍 Lieu-dit la Devansaye Marans (Segré-en-Anjou-Bleu)

*Vous aimerez aussi*

la **Maison-Musée Bazin** au château du Patys

le **château de la Lorie** à La Chapelle sur Oudon (Segré-en-Anjou-Bleu)

## Dans l'écrin du château

Balade commentée dans les jardins du château de la Devansaye

Attesté depuis le Moyen-Age, c'est au XIX<sup>e</sup> siècle que **le château et le domaine de la Devansaye** vont connaître une véritable métamorphose avec la restauration de la demeure, la construction d'importantes dépendances et d'une chapelle et enfin la création d'un vaste potager clos de murs et d'un parc à l'anglaise.

Entre patrimoine naturel et architectural, découvrez les extérieurs de ce domaine remarquable qui abrite notamment une collection de 400 rosiers, 65 variétés de tomates, un verger et un arboretum.

📍 **Marans** (Segré-en-Anjou-Bleu)



22

**Mercredi 29 juillet • 14h**

- 🕒 2h
- € 15€
- 📍 Spatule & Blaireau et Baldur France ZA La Sabonnière 3 impasse Jean Bertin Le Lion d'Angers

*Vous aimerez aussi*

le **Parc Départemental de l'Isle Briand**

une balade sur **les bateaux d'Anjou Nautic**

## Métal en feu

Visite des ateliers d'art

Découverte du métal avec la rencontre d'un fondeur **Spatule & Blaireaux** et **Baldur France** d'un coutelier lors d'une visite guidée de leurs ateliers d'art.

Deux artisans d'art s'allient pour vous proposer une visite immersive. La coutellerie Baldur France et la fonderie d'art Spatule & Blaireau vous proposent une découverte guidée et des démonstrations, une belle immersion dans leur univers où l'excellence est de rigueur !

📍 **Le Lion d'Angers**



23

**Jeudi 30 juillet • 14h30**

- 🕒 2h30
- € Gratuit
- 📍 Étang de Combrée  
Combrée  
(Ombree d'Anjou)

*Vous aimerez aussi*

profiter de l'étang  
de Combrée pour  
un après-midi baignade

découvrir **la Cité  
Médiévale de Pouancé  
et son château** en visite  
guidée

## Premiers hameçons, grands frissons

Initiation à la pêche au coup

La pêche au coup est la manière la plus simple et la plus adaptée pour découvrir la pêche. Vous tenterez d'attraper gardon, rotengle, ablette ou brème à l'aide d'une canne télescopique et d'une ligne de pêche. En présence d'un animateur de la **Fédération de Pêche 49**, vous pourrez prendre plaisir à tester la pêche au coup avec des conseils avisés !

Adultes et enfants à partir de 6 ans  
Tout le matériel est fourni  
Carte de pêche offerte pour les enfants de moins de 12 ans  
Droit de pêche inclus pour les + 12 ans et les adultes si absence de carte de pêche  
Nombre de places limité

📍 **Combrée** (Ombree d'Anjou)



24

**NOUVEAUTÉ !****Jeudi 30 juillet • 18h**

- 🕒 1h15
- € Gratuit
- 📍 Devant la mairie d'Aviré

*Vous aimerez aussi*

visiter **le château  
de la Montchevalleraie**,  
son mobilier d'époque et  
son parc

flâner dans le joli village  
de **Louvaines** et son  
hameau de la Jaille  
pour découvrir son  
prieuré en visite guidée

## Les petites histoires dans la grande Histoire

Visite accompagnée dans le village d'Aviré

Parcourez les rues du village d'Aviré en compagnie d'un passionné d'histoire locale qui vous guidera en évoquant les petites histoires qui ont marqué cette commune. En passant de la maison seigneuriale, à la Révolution, de l'évolution de l'enseignement à la séparation des Églises et de l'État. Ces différents événements ont modelé le village d'Aviré qui possède un patrimoine riche souvent caché et méconnu...

📍 **Aviré** (Segré-en-Anjou-Bleu)



25

**Vendredi 31 juillet • 15h**

🕒 1h  
€ 12€

📍 Le Dédale des Cimes  
au lieu-dit la Burelière  
à La Cornuaille  
(Val d'Endre-Auxence)

*Vous aimerez aussi*

**le goûter ou l'apéro  
dans les arbres**

le sentier d'interprétation  
du **parc de la Burelière**  
à tester en autonomie

📍 **La Cornuaille** (Val d'Endre-Auxence)

- 32 -



26

**Mardi 4 août • 14h45**

🕒 1h  
€ 11,20€ / personne

📍 Base de loisirs  
Anjou Sport Nature  
La Jaille-Yvon

*Vous aimerez aussi*

**flâner dans le village**  
avec son point de vue  
sur la rivière

découvrir l'ensemble  
des activités de la base  
de loisirs **Anjou Sport  
Nature**

**La nature dans le mille !**

Initiation au tir à l'arc

Dans un cadre naturellement agréable et boisé, venez essayer une activité originale, le tir à l'arc. Ce sera l'occasion de découvrir ce jeu de cible et de retrouver, le temps de cette initiation, son âme d'enfant en se mettant dans la peau d'un Robin des Bois. Vous aimerez ce moment sportif et convivial de cette activité de pleine nature, l'un de celles proposées par la base de loisirs multi-activités **Anjou Sport Nature**.

À partir de 8 ans  
RDV 14h45 pour un début d'activité à 15h

📍 **La Jaille-Yvon**

- 33 -



27

**Mercredi 5 août • 16h30**

- 🕒 1h30
- € Gratuit
- 📍 Lieu-dit Les P'tits Brillet  
Saint-Michel-et-Chanveaux  
(Ombree d'Anjou)

*Vous aimerez aussi*

emprunter à vélo  
**la voie verte** de Pouancé  
à Segré

le charmant **village**  
**d'Armailé** et son lavoir

## Traite ouverte à la ferme

### Immersion à la ferme

Une visite de ferme convertie en bio depuis 2015 qui élève des vaches laitières. Vous suivrez la présentation de l'exploitation, découvrirez l'espace de traite et assisterez au moment de la traite à **la ferme des P'tits Brillet**, ouverte pour vous.

Venez découvrir la traite ouverte et plongez dans les coulisses de la ferme !

Nous vous expliquerons le chemin du lait, de la vache jusqu'à votre verre. Un moment convivial et pédagogique, idéal pour petits et grands ! Ce sera également l'occasion de déguster le fromage fabriqué sur place !

📍 **Saint-Michel-et-Chanveaux** (Ombree d'Anjou)



28

**Jeudi 6 août • 14h**

- 🕒 1h30
- € Gratuit
- 📍 1. Cour du Moulin  
Châteauneuf-sur-Sarthe  
(Les Hauts d'Anjou)

*Vous aimerez aussi*

**les rendez-vous**  
**de la pause d'été** à  
Châteauneuf-sur-Sarthe

**le parcours Baludik** au  
départ de Châteauneuf-  
sur-Sarthe

## L'histoire au fil de l'eau

### Visite guidée de La Maison de la Rivière

La Maison de la Rivière vous ouvrira ses portes pour une visite guidée exceptionnelle. Ce sera l'occasion de découvrir ce musée unique, dédié à la navigation ancienne avant l'arrivée des écluses. Après cette visite guidée autour de l'histoire de la batellerie, la rivière n'aura plus aucun secret pour vous. Une escapade sur l'eau, sans se mouiller vous attend !

Le saviez-vous ? Le musée se visite toute l'année sur réservation pour les groupes à partir de 12 personnes

À partir de 8 ans

📍 **Châteauneuf sur Sarthe** (Les Hauts d'Anjou)



29

Vendredi 7 août • 15h30

- 🕒 1h30
- € Tarif « découverte »  
15€ / personne
- 📍 2, rue d'Anjou  
Saint-Michel-et-Chanveaux  
(Ombree d'Anjou)

*Vous aimerez aussi*

Découvrir le village de **Challain-la-Potherie** et son château grandeur XXL

découvrir l'**atelier Legault** à Pouancé

## Modelage de la vie

Initiation au modelage

Fatima, artiste céramiste depuis 35 ans, transmet son savoir-faire en animant des ateliers sur les techniques de modelage, poterie et sculpture. Pour cette séance « découverte » à l'**atelier Yadi** elle vous invite à créer l'esquisse d'un petit personnage que l'on imagine assis dans la pelouse... signe des beaux jours qui arrivent à grands pas.

Vous repartirez avec votre création qui séchera à l'air libre quelques jours (penser à amener un petit carton pour le transport).

📍 **Saint-Michel-et-Chanveaux** (Ombree d'Anjou)



30

Mardi 11 août • 15h

- 🕒 2h
- € 10€
- 📍 360 route de Cussé  
La Jaille-Yvon

*Vous aimerez aussi*

**aller pêcher** dans le nouvel espace dédié pour les jeunes

tester des activités avec la **Base de loisirs Anjou Sport Nature**

## Une ferme qui cultive la poésie

Visite guidée d'une ferme florale

Visite de la ferme florale **L'étang de Papi**, nouvellement installée où la nature et les fleurs seront à l'honneur. Une rencontre avec cette jeune agricultrice qui vous emmènera à travers ses plantes et fleurs cultivées. Un temps convivial clôturera cette découverte atypique !

📍 **La Jaille-Yvon**



31

**Jeudi 13 août • 14h**

- 🕒 2h
- € Gratuit
- 📍 Place de l'église  
Thorigné d'Anjou

*Vous aimerez aussi*

découvrir **les autres Villages de Charme** à proximité

**la guinguette du village**

## Le charme des pierres

Visite guidée du village de Thorigné d'Anjou

Partez à la découverte de ce Village de Charme pour une visite à pied de l'église et son patrimoine préservé, son lavoir, sa fontaine. La balade se terminera au Manoir de la Harderie où les propriétaires nous attendent pour partager l'histoire de ce domaine d'exception !

Un manoir-ferme de la fin du 17<sup>e</sup> siècle composé de plusieurs éléments patrimoniaux, à savoir : un logis, des dépendances agricoles, autrefois étable, écurie, cellier, boulangerie, porcherie, grange et d'un parc reconstitué dans le style 17<sup>e</sup> siècle.

📍 Thorigné d'Anjou



32

**NOUVEAUTÉ !****Mardi 18 août • 14h45**

- 🕒 1h
- € 14,40€ / adulte  
et 10,40€ / enfant (6-11 ans)
- 📍 Base de loisirs  
Anjou Sport Nature  
1 Route de la Mayenne  
La Jaille-Yvon

*Vous aimerez aussi*

découvrir **la Vélo Francette®**, ses écluses en Anjou bleu au fil de l'eau

**Les Villages de Charme** à proximité

## Échappée canoë

Sortie canoë sur la rivière Mayenne

Prenez le temps de découvrir la rivière autrement grâce à notre randonnée kayak en autonomie au départ de Daon avec **Anjou Sport Nature**. Embarquez pour une descente sur la Mayenne, au cœur d'un environnement naturel préservé, entre paysages verdoyants, faune sauvage et patrimoine fluvial.

À votre rythme, laissez-vous porter par le courant et profitez d'un moment de détente au fil de l'eau.

Savoir nager est obligatoire

Accessible dès 6 ans (accompagné d'un adulte)

RDV à la Jaille-Yvon avec Anjou Sport Nature qui nous acheminera pour un départ en canoë depuis Daon

📍 La Jaille-Yvon



33

**Judi 20 août • 14h**

- 🕒 2h30
- € Participation libre
- 📍 Place de l'Église, Candé

*Vous aimerez aussi*

visiter **la chocolaterie artisanale et locale Guisabel**

voir l'ensemble des **Fours à Chaux de la Veurrière**

## Histoires gravées dans la pierre

Visite commentée de Candé Historique

Avec une passionnée de l'histoire locale, parcourez cette « ville » qu'est Candé, entourée d'eau, riche de son histoire industrielle, commerciale et agricole. Partez à la découverte de ses rues chargées de mémoires et de son environnement architectural typique des maisons angevines.

📍 Candé

- 40 -



34

**NOUVEAUTÉ !****Vendredi 21 août • 14h**

- 🕒 2h30
- € 15€ / personne
- 📍 Mon Savoureux Jardin  
lieu-dit La Molière  
Challain-la-Potherie

*Vous aimerez aussi*

les ateliers et le programme d'animation de **Mon Savoureux jardin**

le **village et son château** situé au cœur de village

## De la plante à la tisane, il n'y a qu'un pas !

Découverte des plantes médicinales et création d'une tisane personnalisée

Ancienne vétérinaire devenue herboriste, Isabelle de **Mon Savoureux Jardin** vous invite à découvrir les plantes médicinales de son jardin mené en permaculture. Apprenez à reconnaître leurs propriétés, découvrez les secrets de la récolte et du séchage des plantes, puis composez votre propre mélange de tisane parmi plusieurs thématiques : digestion, coup de froid, rhumatismes ou sommeil.

Chaque participant repart avec sa création, prête à être dégustée chez soi.

À partir de 15 ans

📍 Challain-la-Potherie

- 41 -



35

**Mardi 25 août • 15h**

- 🕒 1h30
- 💶 4€ pour les accompagnateurs  
6€ pour les enfants
- 📍 Lieu-dit La Thibaudaie  
Le Bourg d'Iré  
(Segré-en-Anjou-Bleu)

*Vous aimerez aussi*

**Prendre des nouvelles de Poupette** et revenir à la ferme pour suivre des animations autour de l'univers de la ferme

**flâner dans les ruelles du village**

## Une ferme, cinq chemins, mille sourires

Visite guidée d'une ferme pédagogique

Faire le tour des animaux de **la Ferme aux 5 chemins**, à race menacée, témoins de notre histoire fermière locale, voici une belle promesse de découverte proposée par Thifaine, qui partagera avec vous son amour de la nature et des animaux ! Au programme, vous pourrez observer les animaux pour découvrir le monde du vivant et de leurs différents besoins pour vivre et mieux comprendre cet univers en toute simplicité.

📍 **Le Bourg d'Iré** (Segré-en-Anjou-Bleu)



36

**Jeudi 27 août • 14h**

- 🕒 1h15
- 💶 Gratuit
- 📍 Lieu-dit Vaux - Miré

*Vous aimerez aussi*

**le joli village de Brissarthe en bord de Sarthe**

**faire le Tour du lac de Miré**

## Charme classique pour une visite d'exception

Visite guidée du Château de Vaux

Bienvenue au **Château de Vaux**, 1<sup>ère</sup> demeure bâtie par Jean Bourré au XV<sup>ème</sup> siècle et témoignage rare de l'architecture pré-Renaissance. Laissez-vous envoûter par sa silhouette élancée et majestueuse qui jaillit du creux d'un val et domine la campagne environnante. Les propriétaires des lieux vous accueilleront pour vous conter l'histoire de ce château entièrement tombé en ruine vers 1950, classé Monument Historique en 1977, racheté en 1986 puis patiemment reconstruit par la famille Nitzel.

📍 **Miré**



37

**Judi 27 août • 19h45**

- 🕒 2h
- 💶 5€ / personne
- 📍 La Forêt humide et secrète à Vern d'Anjou (Erdre-en-Anjou)

### *Vous aimerez aussi*

les animations et sorties nature proposées par **Dans La Hutte de Castor et l'Appel du Végétal**

découvrir la **Carrée** en bois de la Pouëze et son histoire minière locale

## Dans le cocon de la forêt

Balade crépusculaire sensible aux papillons

Balade crépusculaire sensible aux papillons pour vivre un temps à la tombée de la nuit en mettant tous ces sens en éveil et découvrir plus particulièrement les papillons qui volent à ce moment de la journée.

Toutes les deux animatrices nature sur le territoire de l'Anjou Bleu, Nathalie et Amélie vous proposent un temps de découverte autour de la biodiversité locale. Durant leurs sorties, elles font résonner leurs complémentarités pour faire vivre aux participants une expérience de contact direct avec le dehors, le sauvage et toutes ces richesses naturelles insoupçonnées.

Ajouter RDV 19h45 pour un départ de balade à 20h

📍 Vern d'Anjou (Erdre-en-Anjou)



38

**Vendredi 28 août • 14h et 16h**

- 🕒 1h30
- 💶 Visite du musée combinée à une randonnée subaquatique 35 €  
Visite musée seule 3 €
- 📍 Maitai Bécon Plongée Lieu-dit la Roche Bleue Bécon les Granits

### *Vous aimerez aussi*

le sentier de randonnée **Sentier du Granit**

le **chevalement** de la Pouëze (Erdre en Anjou)

## L'eau, la roche et vous

Rando palmée avec Maitai Bécon Plongée précédée de la visite du musée du Granit

Venez tester une rando palmée dans une carrière de granit dans un centre de plongée **Maitai Bécon Plongée**. Saisissez l'opportunité de tester cette activité unique qui restera inoubliable. Au côté d'un moniteur, vous pourrez apprécier en toute sécurité le cadre de cette carrière de granit, la sensation de cette randonnée hors du commun, les poissons, la flore, etc.

Avant de se mouiller, pourquoi ne pas prendre un bain d'histoire en suivant une visite guidée du **Musée du Granit** dès 14h00.

Utile à savoir : Prévoir son maillot de bain et sa serviette. Pas besoin de savoir nager. Activité accessible dès 8 ans

📍 La Jaille-Yvon



Où se nichent  
les p'tites pépites  
de cet été?

RÉSERVATIONS  
OBLIGATOIRES

D'autres pépites seront  
à retrouver cet automne

Les Pîtres Pêchtes (édition Été 2006) / Conception : Antoine GADIOU  
Impression : Imprimerie FAGUIER / Ne pas jeter sur la voie publique



[tourisme-anjoubleu.com](http://tourisme-anjoubleu.com)

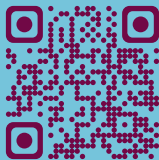

**anjou bleu**

Office de Tourisme

*Anjou bleu*  
LE PAYS

Vallées du  
Haut-Anjou  
COMITÉ DÉPARTEMENTAL DE TOURISME

*atc*  
ANJOU BLEU  
COMMUNAUTAIRE

**Anjou**  
tourisme